

Schnittansicht [A-A] - [1:1]:

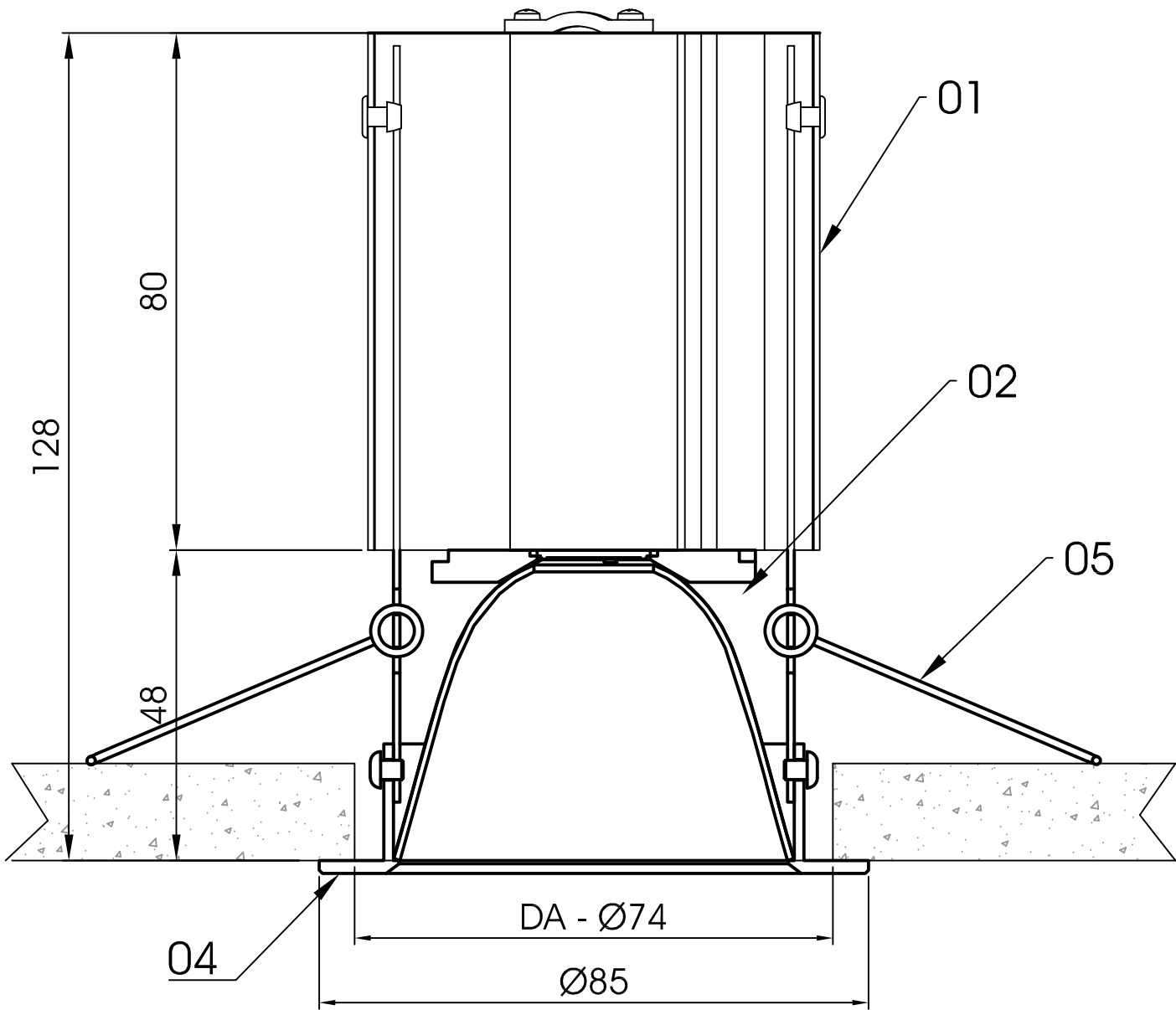

Ansicht von oben [1:1]:

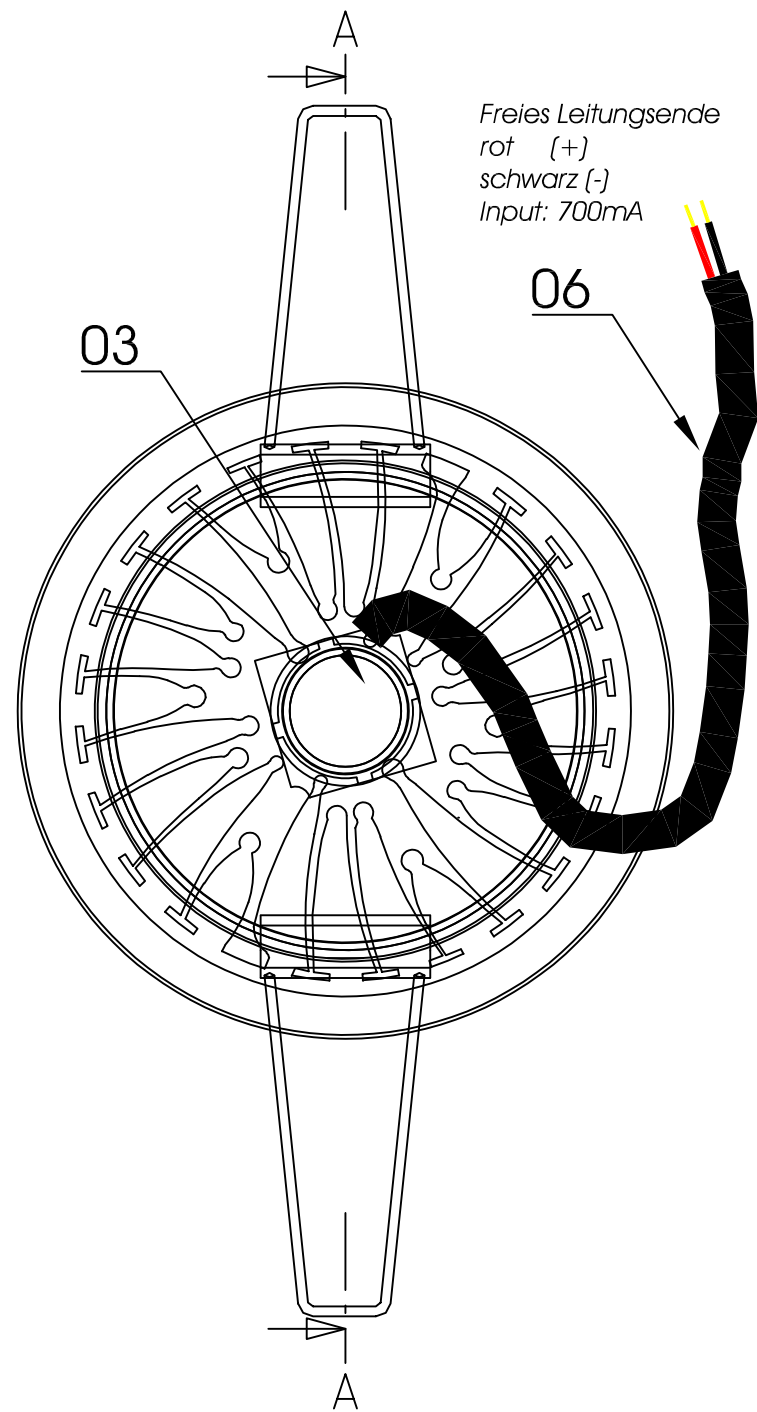

Punteo J085 | Einbau in GK-Decke

Oberfläche: Aluminium fein gedreht  
Lichtverteilung: 2 x 40 ° [1/10]

LED :  
4000 K | 3149 lm | CRI > 80 | ~ 25W | 700 mA | 36V

Dimension Punteo Ø x H [mm]: 85 x 128  
Deckenöffnung Ø x H [mm]: 74 x 145  
Schutzart: IP 20 | Schutzklasse II\*  
Umgebungstemperatur: < 35°C

Elektrischer Anschluss:  
ca. 300 mm mit freiem Leitungsende zum Anschluss an  
LED-Treiber der im Deckenhohlraum neben der Leuchte  
unterzubringen ist.

\*Standard-Treiber[seperate Position]:  
LVG700-030-02-03 - DALI dimmbar

Lichtstärkeverteilungskurve [LVK]:

01	Kühlkörper / schwarz
02	Reflektor, Aluminium hochglänzend
03	LED-Array
04	Abdeckring, Aluminium feingedreht
05	Befestigungsfedern
06	Leitung zum LED-Treiber, ca. 300 mm
07	LED-Treiber - DALI dimmbar *
08	Gipskarton-Decke

Montagesituation [1:4]:

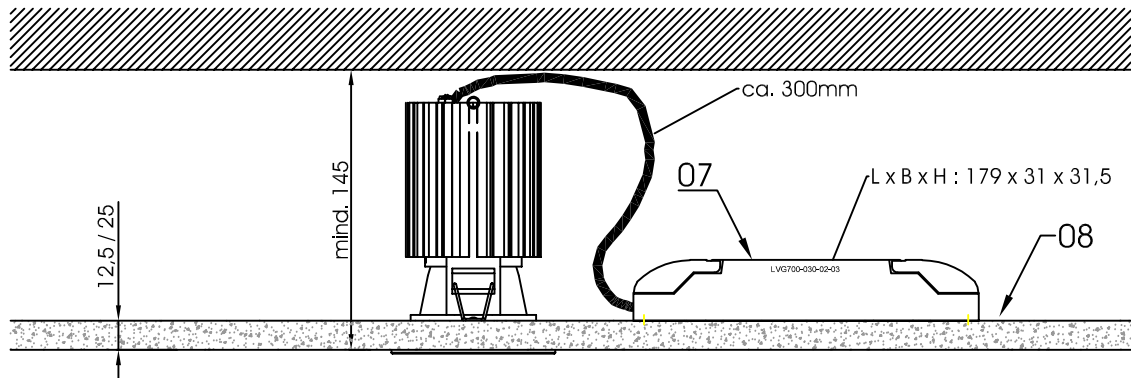

3D-Ansicht:

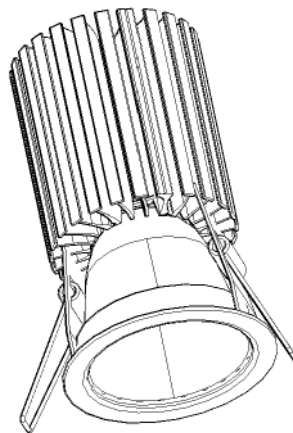

Freigabe

Bitte beachten Sie die allgemeinen Hinweise

		Produkt : Punkt - Linie - Fläche Punteo J085			
Datum		Name		Punteo J 085 25 W LED	
02.03.2015		FB / AF		Pun J085-025-W4-03	
A3		Layer		F-Punteo J085-025-W4-03	
d1 2 3 4 5 6 7		F-Punteo J085-025-W4-03		E-mail : info@durlum.de Fax : +49 7622 3905-42	

Diese Zeichnung  
wird unter Vorbehalt aller Rechte dem  
Empfänger anvertraut. Sie darf nur zu  
gemeinsamen Vertragszwecken genutzt  
und Dritten insbesondere  
Wettbewerbern, nicht zugänglich  
gemacht werden.  
durlum GmbH, Schopfheim, Deutschland